



# PANTHERA

*NEXT GENERATION*





Sebastiano Castrini - Direttore Laboratori di sviluppo

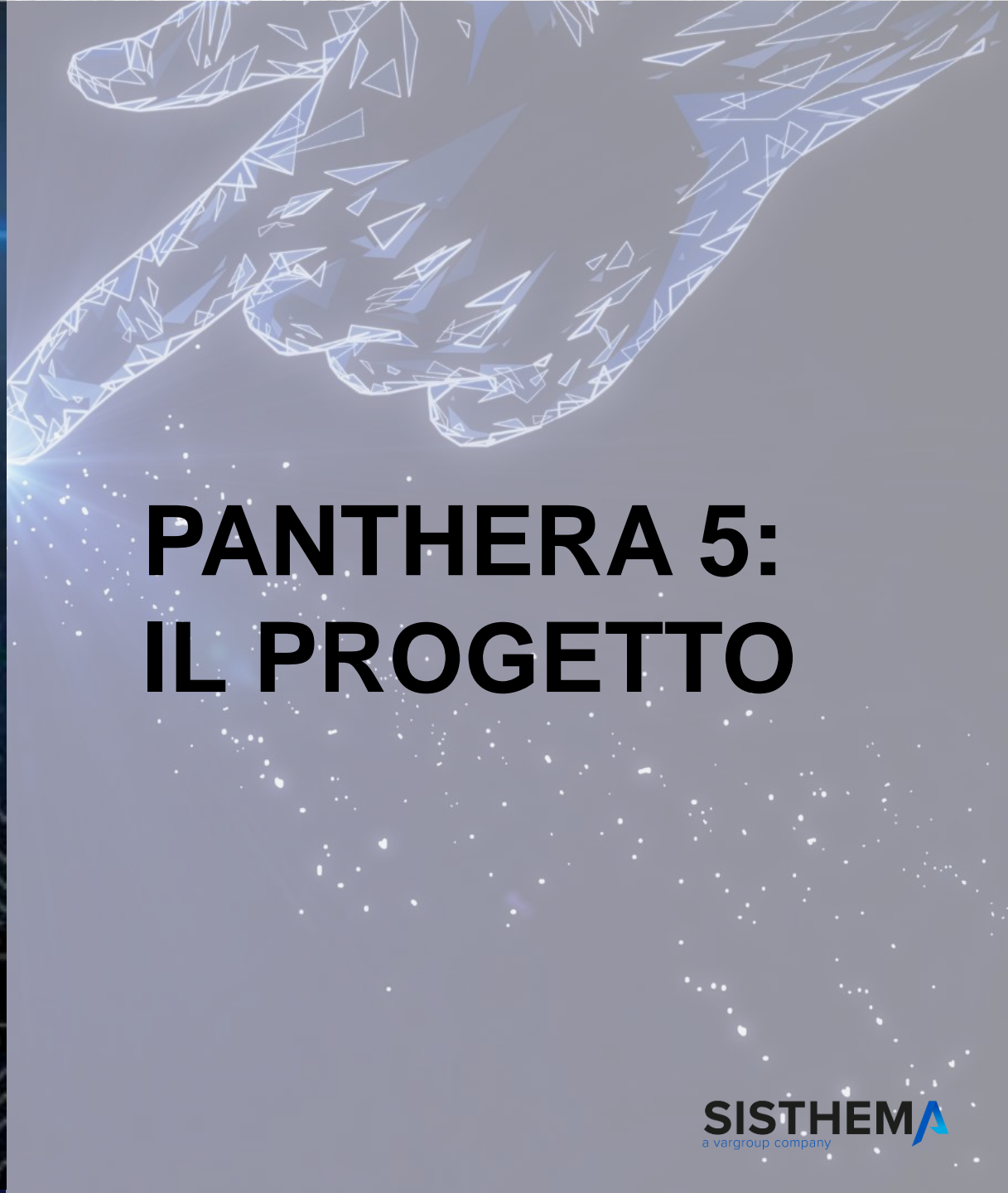

# PANTHERA 5: IL PROGETTO

# OBIETTIVI DEL PROGETTO

## Rivedere il layout di PTH

sia in termini di grafica:

- Ricercando un Look&Feel più moderno

che di tecnologia:

- Utilizzando tecnologie che ne permettano l'uso su dispositivi Touch

Specificatamente:

- *Realizzare un'interfaccia moderna, responsiva, reattiva*
- *Utilizzabile su schermi di diverse dimensioni, oltre che su dispositivi touch*
- *Ripensare la user experience (UX) snellendo e razionalizzando le interazioni dell'utente con il sw*
- *Disegnare un'interfaccia utente (UI) gradevole, semplice, pulita e ergonomica*
- *Introdurre librerie e componenti innovativi*
- *Garantire alla UI attuale di convivere con quella nuova, che verrà introdotta progressivamente*
- *Pur preservando tutta la logica applicativa di PTH*



# LA VERSIONE PRECEDENTE: 3

panth01 - Windows Internet Explorer  
http://10.12.250.53:10101/panth01/servlet/it.thera.thip.base.profilo.Login

Azienda: 001 Percorso: Home

Stampa ClasseA  
Modelli di stampa disponibili

Codice	Descrizione	Stampante	Gruppo	Numero di copie	Nome del file RPT
<input checked="" type="checkbox"/>	ClasseA			1	base/articolo/ClasseA.rpt

Navigation: Sicurezza e conflitti, Struttura applicazione, Cancellazione dati in memoria, Abilitazione utenza, Generazione e download ZIP, Informazioni di sistema, Utenti e autorizzazioni, Conflitti, Menu utente, Log, Domini, Performance, Funzioni di utilità, Logistica, Forum, Batch, Estensioni applicative, Acquisti, Processi&Servizi

21-10-2010 12:24:53 Utente

Report Model selector : [nuovo] - Windows Internet Explorer

Azienda: 001 Oggetto: Report Model selector : [nuovo]

Stampa ClasseA  
Modelli di stampa disponibili

Codice	Descrizione	Stampante	Gruppo	Numero di copie	Nome del file RPT
<input checked="" type="checkbox"/>	ClasseA			1	base/articolo/ClasseA.rpt

panth01 - Windows Internet Explorer  
http://10.12.250.53:10101/panth01/servlet/it.thera.thip.base.profilo.Login

Azienda: 001 Percorso: Base/Articolo/Base Articolo (1)/ClasseA

Stampa ClasseA  
Modelli di stampa disponibili

Codice	Descrizione	Stato
<input type="checkbox"/>	PROVA Classe A di prova	Valido

Navigation: Sicurezza e conflitti, Funzioni di utilità, Logistica, Forum, Batch, Estensioni applicative, Acquisti, Processi&Servizi, Base, Azienda, Articolo, Base Articolo (1), Categoria acquisto, ClasseA, ClasseB, ClasseC, ClasseD, ClasseE

22-10-2010 10:42:04 Utente: ADMIN\_001



# LA VERSIONE ATTUALE: 4

**SISTHEMA** 09-10-2023 14:51 Azienda: Panthera (001) Percorso: Home

Tutte le anagrafiche

**Pagina principale**

Contatti Welcome Page  
Clienti  
Fornitori  
Collezione Articoli  
Preventivi-Trattative  
Ordini di Vendita  
Fatture di vendita  
Analisi Vendite  
Analisi Acquisti  
Navigazione Documentale

Documento digitale	Insoluti cliente	Ordini acquisto - righe	Offerta Cliente	Ordine vendita	Contratto di servizio	Ordini Servizio - Atti
1731	0	481	886K	345	2	2
Reportini (pdf) rice...	Insoluti Clienti	Righe Inevase	Offerte aperte da tro...	Ordini inevasi	Abbonamenti a Riviste	attività da fare per Ri...
38	4	135	38	347	14	24
Allegati a Ticket	Modello Standard	Richieste NON chiuse	Modello Standard	PDF Ordini di acquisto	Contatti provincia MI	Ordini da approvare
14	19	0	5	345		2
Offerte di vendita ver...	Dipendenti	Richieste SOLO OGGI	Scadenze	Ordini in ritardo	Saldo ubicazione a...	Ordini di Conto Lavo...
					Saldi magazzino TER	Fornitori
			Offerta Cliente	Contatto	Ordine vendita	
			71	83	0	
			Offerte inevase	Modello Standard	Ordini dell'ultimo mese	

Hai 54 Attività da fare

Tipo tickler	Data scadenza	Ora scadenza	Tipo tickler	Ragione sociale	Descrizione
Appuntamento	10/10/2023	12:10	10	Zambetti S.r.L.	Visita presso di loro
Workflow	14/09/2023	18:49	10	Raffaele Lo Mele	E' richiesta l'autorizzazione a sbloccare l'ordine 2023/IT/001060 del cliente Raffaele Lo Mele
to-do	05/09/2023	11:31	10	Panthera srl	PROVA
Workflow	27/07/2023	11:12	10	BINOVA SRL	E' richiesta l'autorizzazione a sbloccare l'ordine 2023/IT/001010 del cliente BINOVA SRL
Workflow	27/07/2023	09:38	10	BINOVA SRL	E' richiesta l'autorizzazione a sbloccare l'ordine 2023/IT/001010 del cliente BINOVA SRL
Workflow	06/07/2023	15:41	10	BINOVA SRL	E' richiesta l'autorizzazione a sbloccare l'ordine 2023/IT/001010 del cliente BINOVA SRL
Workflow	18/04/2023	17:34	10	Aerergia spa	Sollecita risposta a offerta/opportunità (0) del cliente (1)
Workflow	18/04/2023	17:34	10	Aerergia spa	Sollecita risposta a offerta/opportunità (0) del cliente (1)

Aerergia spa (00001) - Google Chrome

Non sicuro | demo.panthera.it/panth01/it/thera/thip/base/wpu/anagr\_view.jsp?id\_u=0...

Dati di contatto | Dati Cerved | Dati di ven/acq | Analisi contabile | Cronologia attività | Contatti | Sedi | Note | Proprietà

**Aerergia spa (00001)**

Tipo contatto : Contatto di azienda  
Azienda : Aerergia spa  
Indirizzo : Via Leonardo Da Vinci 132/B

Cap : 25046  
Località : Cazzago  
Nazione : IT - Italia  
Provincia : AL - ALESSANDRIA  
Lingua :  
Telefono :  
Fax :  
Voip :  
Email :  
Sito internet :  
Partita IVA : 99999999999  
Codice fiscale : 99999999999  
Provenienza :  
Latitudine :  
Longitudine :

Lista Selezionati Vista

Lista articoli

Cod. art.	Descrizione	Tipo art.	Dati ident. - Tipo parte	Dati vendita - Codice IVA	Data val. nuovo art.	UM rif.	Dati acq. - Prim...	Dati vendita - Prim...	Stato	Classe A
<input type="checkbox"/> ART_CATALOGO	Articolo per catalogo	Normale	Prodotto finito	22	26/09/2023	nr	-	-	Valido	-
<input type="checkbox"/> ART_NOL_B001	Articolo di noleggio	Servizio	Non significativo	22	13/10/2023	-	-	d	Valido	-
<input type="checkbox"/> ART_RIF_B001	Articolo di rif. per	Normale	Prodotto finito	22	13/10/2023	nr	-	-	Valido	-
<input type="checkbox"/> BICICLETTA	Bicicletta	Normale	Parte d'acquisto	22	-nr	-	-	-	Valido	-
<input type="checkbox"/> ORA_MANODOPERA	Ora di manodopera	Servizio	Non significativo	22	--	-	-	-	Valido	-
<input type="checkbox"/> PL_01	Pallet	Contenitore	Non significativo	22	07/10/2023	nr	nr	nr	Valido	-
<input type="checkbox"/> RIPARAZIONE	Riparazione generica	Servizio	Non significativo	22	13/10/2023	nr	-	nr	Valido	-
<input type="checkbox"/> RUOTA	Ruota per bicicletta	Normale	Parte d'acquisto	22	-nr	-	-	-	Valido	-
<input type="checkbox"/> SC_01	Scatole	Contenitore	Non significativo	22	-nr	nr	nr	nr	Valido	-
<input type="checkbox"/> SELLA	Sella per bicicletta	Normale	Parte d'acquisto	22	-nr	-	-	-	Valido	-
<input type="checkbox"/> SPESA_GEN	Spesa	Servizio	Non significativo	22	-nr	nr	nr	nr	Valido	-
<input type="checkbox"/> SPESE_TR	Spese Trasporto	Servizio	Non significativo	22	-nr	nr	nr	nr	Valido	-
<input type="checkbox"/> TELAIO	Telaio per bicicletta	Normale	Parte d'acquisto	22	-nr	-	-	-	Valido	-
<input type="checkbox"/> TELEFONO	telefono rosso	Normale	Prodotto finito	22	-nr	-	-	-	Valido	-

Ordine vendita : 001/2023/CE 000001 [visualizza] - Google Chrome

Non sicuro | 10.12.250.162:10201/panth02/servlet/com.thera.thermfv.web.servlet.WinListAdapter?thWinListAction=OPEN&thWinIdentifier=51&pagetime=1696854...

N.ro ordine: 2023/CE/000001 Data ordine: 08/09/2023 Cliente: CLI\_2 Cliente 2

Workflow

Riga ordine	Articolo	Articolo - Descrizione	Caus.	Causale - Descrizione	Maga...	Quant. attesa evasione - Qta in UM rif.	Quant. proposta evasione - Qta in UM rif.	Quant. spedita - Qta in UM rif.	Unità misura riferi...	Richiesta	Prezzo	Stato
<input type="checkbox"/> 1	ART_CATALOGO	Articolo per catalogo	M01	Merce	001	0,00	0,00	0,00	nr	07/09/2023		-Ineva. D
<input type="checkbox"/> 2	ART_CATALOGO	Articolo per catalogo	M01	Merce	001	0,00	0,00	0,00	nr	07/09/2023		-Ineva. D
<input type="checkbox"/> 3	ART_NOL_B001	Articolo di noleggio per bene camp	M01	Merce	001	0,00	0,00	0,00	d	07/09/2023		-Ineva. D
<input type="checkbox"/> 4	ART_RIF_B001	Articolo di rif. per bene campione	M01	Merce	001	0,00	0,00	0,00	nr	07/09/2023		-Ineva. D
<input type="checkbox"/> 5	BICICLETTA	Bicicletta	M01	Merce	001	0,00	0,00	0,00	nr	07/09/2023		-Ineva. D
<input type="checkbox"/> 6	ORA_MANODOPERA	Ora di manodopera	M01	Merce	001	0,00	0,00	0,00	h	07/09/2023	30,000000	Ineva. D
<input type="checkbox"/> 7	PL_01	Pallet	M01	Merce	001	0,00	0,00	0,00	nr	07/09/2023		-Ineva. D
<input type="checkbox"/> 8	RIPARAZIONE	Riparazione generica in loco	M01	Merce	001	0,00	0,00	0,00	nr	07/09/2023		-Ineva. D
<input type="checkbox"/> 9	RUOTA	Ruota per bicicletta	M01	Merce	001	0,00	0,00	0,00	nr	07/09/2023	100,000000	Ineva. D
<input type="checkbox"/> 10	SC_01	Scatole	M01	Merce	001	0,00	0,00	0,00	nr	07/09/2023		-Ineva. D
<input type="checkbox"/> 11	SELLA	Sella per bicicletta	M01	Merce	001	0,00	0,00	0,00	nr	07/09/2023		-Ineva. D
<input type="checkbox"/> 12	SPESA_GEN	Spesa	M01	Merce	001	0,00	0,00	0,00	nr	07/09/2023		-Ineva. D

1 - 14 di 15

Modalità:  Completa  Ridotta

# LA NUOVA VERSIONE: 5

**SISTHEMA** | Benvenuto **Castrini Sebastiano** | Azienda Demo spa | 09/10/2023 | 14:39

**PANTHERA**

Inserisci un termine di ricerca | Tutte le anagrafiche

**Stato tentati Fornitur**

- Richieste di Offerta (Aperta) Offerte fornitore: **4**
- Inseriti OGGI Ordini acquisto: **0**
- WF: da approvare!!! Ordini acquisto: **0**
- NON mi hanno CONFERMATO!!! Ordini acquisto: **1**
- Maledetti in RITARDO!!! Ordini acquisto: **1**

**Supervisione ai Picking**

- 0) Picking da fare Documenti vendita: **0**
- 1) DDT da stampare Documenti vendita: **1**
- 2) DDT ancora da fatturare! Documenti vendita: **0**

**Fa balò l'oc sui Clienti**

- Inserite questa settimana Offerte Clienti: **0**
- Ordini di OGGI Ordini vendita: **0**
- Ordini provvisori da approvare Ordini vendita: **0**
- Offerte da Sollecitare Offerte Clienti: **0**

**Follow the money!**

- Scaduto Cliente 1Y Gestore Scadenze: **0**
- Scaduto Cliente 7gg Gestore Scadenze: **35,65**
- Scaduto Cliente 30gg Gestore Scadenze: **60,6**
- Da pagare FOR Gestore Scadenze: **60,9k**
- Provisione Clienti Gestore Scadenze: **868**
- Scaduto FOR Gestore Scadenze: **34,77**

**Statt accort' ao Magazzin**

- Cosa arriva OGGI Ordini acquisto - Inge: **2**
- Vendite NON coperte Saldi magazzino / articolo: **0**
- Articoli con fabbisogno (\*) Saldi magazzino / articolo: **1**
- Saldi in Negativo!!!! Saldi magazzino / articolo: **1**
- Letti Scaduti!!!! Saldi magazzino / articolo / lotto: **0**
- Letti in Scadenza 30gg Saldi magazzino / articolo / lotto: **1**

**Panthera, sta bene???**

- WP1 Login falliti oggi Log accessi fatti: **0**
- Fuori orario lavorativo -7 [WP1] Log accessi cliente: **6**
- Fuori rete aziendale -7 [WP2] Log accessi cliente: **5**
- ATTIVI ora Lavori in Code: **0**

27/09/2023 Hai ancora 7 attività da fare  
Non ci sono news online.

**Aerergia srl (00001)**

Azienda: Aerergia srl | Indirizzo: Via San Pancrazio, 13 | Località: 25030 Adro | BS - Brescia | IT - Italia

Telefono: 0303030 | Email: info@aerergia.com | Sito internet: www.aerergia.it | Partita IVA: 00627060015 | Codice fiscale: 00627060015

Scadenze Da fare (es): **0**

Offerte Offerte aperte: **1**

Documenti vendita Da fatturare: **€ 0**

Saldo contabile Totale: **€ 11.3k**

Documenti digitali Documenti del cliente: **407**

Scadenze Da fare (altre): **12**

Ordini Da evadere: **€ 0**

Fatturato Anno corrente: **€ 68.6k**

Saldo contabile Scaduto: **€ 11.3k**

Bottoni: Dati gestionali | Profiloazione | Contatti | Cronologia attività | Note

Data creazione	Titolo	Descrizione	Tipo annotazione descrizione	Ut. creazione	File
28/02/2023	nuova nota	senza tipo nota	Scheda visita 2	Castrini Sebastiano	
21/11/2022	prospettive sul Cliente		Prospettive future	Castrini Sebastiano	

Lista | Selezionati | Vista | Ordini di Acquisto (tutti)

Data consegna confermata	Data ordine	Fornitore - Ragione Sociale	Commessa	N.ro ordine +2	Fornit...	Workflow - Nodo - Descrizione	Valore ordinato VO	Ricevuto	Causale - Descrizione
01/06/2023	23/10/2023	Bianchi SpA	-	AF 000123	00012	In redazione	0,00	0,00	Acquisto Italia
01/06/2023	23/10/2023	Biothon SpA	-	AF 000122	00016	In redazione	0,00	0,00	Acquisto Italia
01/06/2023	10/10/2023	Biothon SpA	-	AF 000121	00016	Ordine Approvato	0,00	0,00	Acquisto Italia
14/10/2023	08/10/2023	Ossidazione Bolognese snc	-	CL 000013	00005	Ordine Approvato	150,00	0,00	Lavorazione Esterna su Fase
08/10/2023	08/10/2023	Alcoa Trasforma srl	-	CL 000012	00004	-	2.550,00	2.550,00	Lavorazione Esterna
08/10/2023	08/10/2023	Andrea Moli Assemblaggi	-	CL 000011	00011	-	0,00	0,00	Lavorazione Esterna
08/10/2023	08/10/2023	Alcoa Trasforma srl	-	CL 000010	00004	-	2.550,00	2.550,00	Lavorazione Esterna
08/10/2023	08/10/2023	Migliardi Alluminio Srl	-	CL 000009	00003	-	45,00	45,00	Lavorazione Esterna
08/10/2023	08/10/2023	Migliardi Alluminio Srl	-	AF 000120	00003	In redazione	2.000,56	2.000,56	Acquisto Italia
08/10/2023	08/10/2023	Migliardi Alluminio Srl	-	AF 000119	00003	In redazione	54,72	54,72	Acquisto Italia

1 - 50 di 1695 | Pagina 1 di 34 Val

Modalità:  Completa  Ridotta  Smart

Tot x Anno

Anno	Tot x Anno
2011	597901.73
2010	338458
2023	589237.79
2012	242580.29
2013	57770.16
2014	409995.03
2015	660872.82
2016	2139614.72
2017	3271754.75
2018	1196678.08
2019	1501094.6
2020	1020408.05
2021	2304552.41
2022	706691.58

Ordine vendita : 001/2023/IT 000012 [visualizza] - Google Chrome

Non sicuro | demophdel:10101/panth01/servlet/it.thera.thip.vendite.ordineVE.web.OrdineVenditaGridActionAdapter

Workflow | Valutazione Comm | Ordine in redazione

N.ro ordine: 2023/IT/000012 | Data ordine: 01/06/2023 | Cliente: 00020 | Cantina Boianese

Lista | Selezionati | Vista | Articoli in Ordine con Immag

Immagine piccola	Cau...	Articolo	Descrizione articolo	Qta in UM rif	Richiesta	Confermata	Valore ordinato	Stato Evazione
	M01	TEL_CISCO	Telefono Cisco White	1,00	02/06/2023	02/06/2023	12,00	Inevaso
	M01	TELECOMANDO	TELECOMANDO TX 12 PULSANTI	1,00	02/06/2023	02/06/2023	51,00	Inevaso
	M01	TEL_CISCO_VID	Telefono Cisco con Video	1,00	02/06/2023	02/06/2023	75,00	Inevaso
	M01	TEL_CISCO_CAM	Telefono Cisco con Camera	1,00	02/06/2023	02/06/2023	425,14	Inevaso
	M01	TEL_CELULARE	Telefono Cellulare	1,00	02/06/2023	02/06/2023	51,00	Inevaso
	M01	TEL_SAMSUNG	Telefono Cellulare	1,00	02/06/2023	02/06/2023	300,00	Inevaso

1 - 9 di 9 | Pagina 1 di 1 Val

Modalità:  Completa  Ridotta

# ESEMPI DI UTILIZZO DA DISPOSITIVI TOUCH

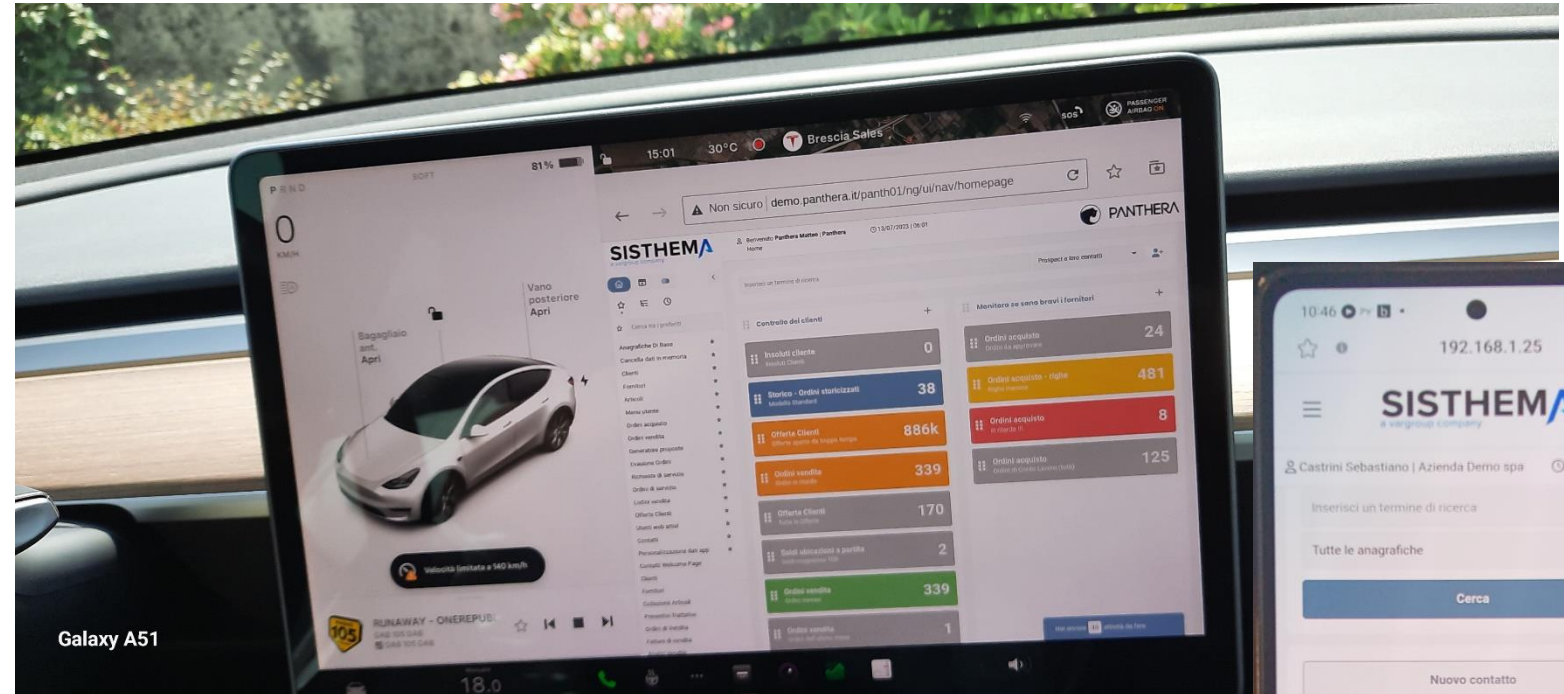
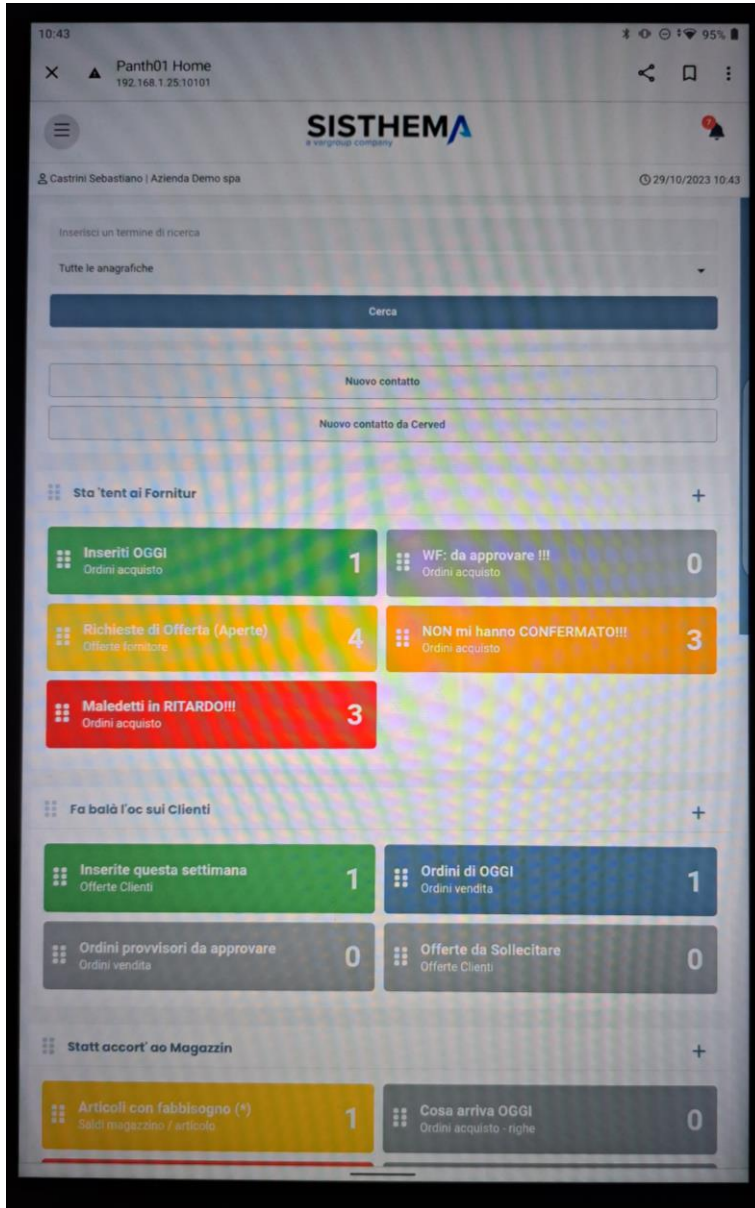

Galaxy A51

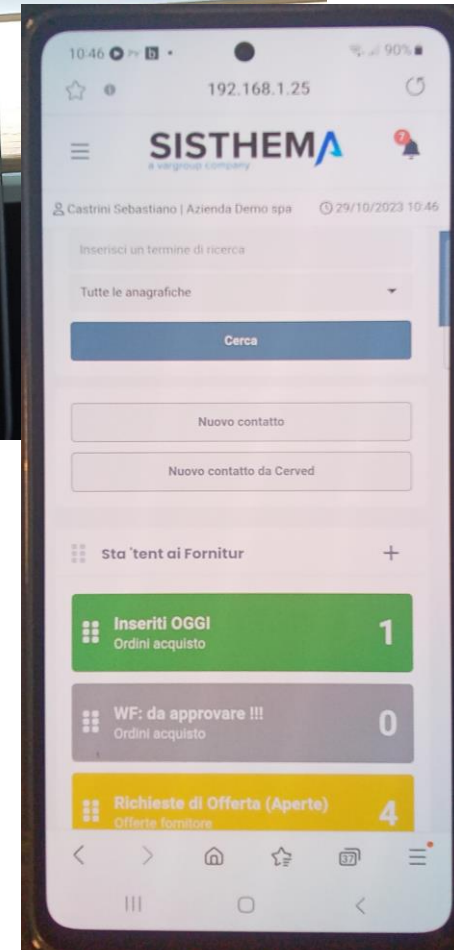
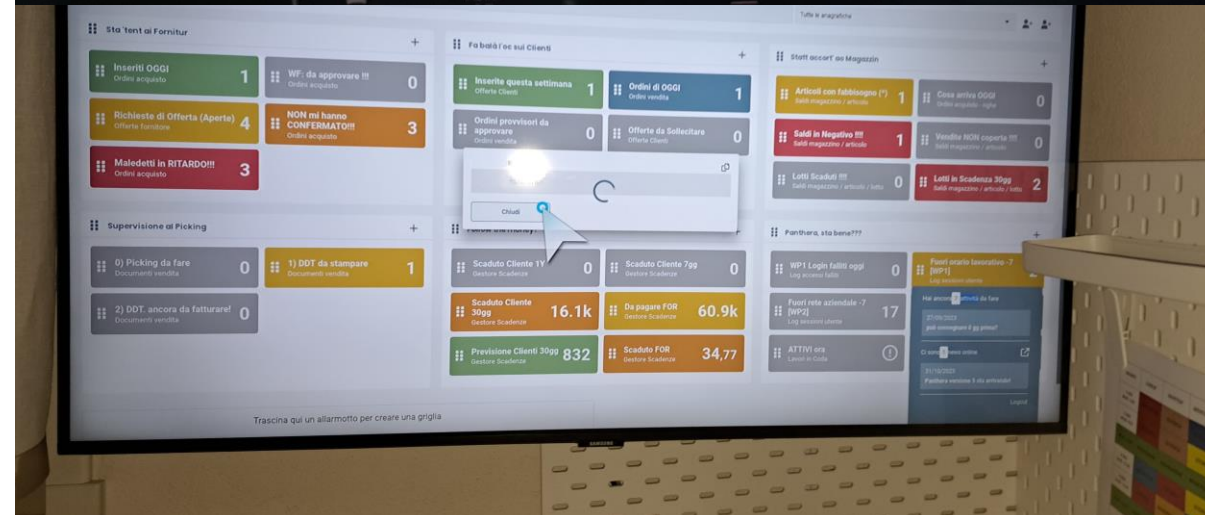

# I 4 AMBITI DI INTERVENTO

## 1) LOOK & FEEL

- Moderno
- Elegante
- Minimal
- Al passo con le tendenze

## 2) TECNOLOGICO

- Responsive (x utilizzo via smartphone e tablet)
- Leadership tecnologica

## 3) USABILITÀ

- Più semplice
- Più intuitivo

## 4) FUNZIONALE

- Introdurre componenti grafici «innovativi»
- Recependo *standard de facto*





# I TEAM DI LAVORO

## **Realizzazione / Tecnologia**

- Head hunting
- Fondato un nuovo laboratorio
- Collaborazione tra i vari Laboratori

## **Studio del Look&Feel**

- Commissionato a società specializzata nel design delle web application
- Il design system quindi è stato frutto di Ricerca

## **Focus Group**

- 15 versioni beta rilasciate
- Istituito gruppo di lavoro con gli Early Adopter:
  - Clienti coinvolti nella fase Beta
  - Rivenditori
  - Sisthema spa
- Raccolti continui feedback abilitanti al <miglioramento continuo>



# IL GANTT DELLE PRIME 16 VERSIONI BETA

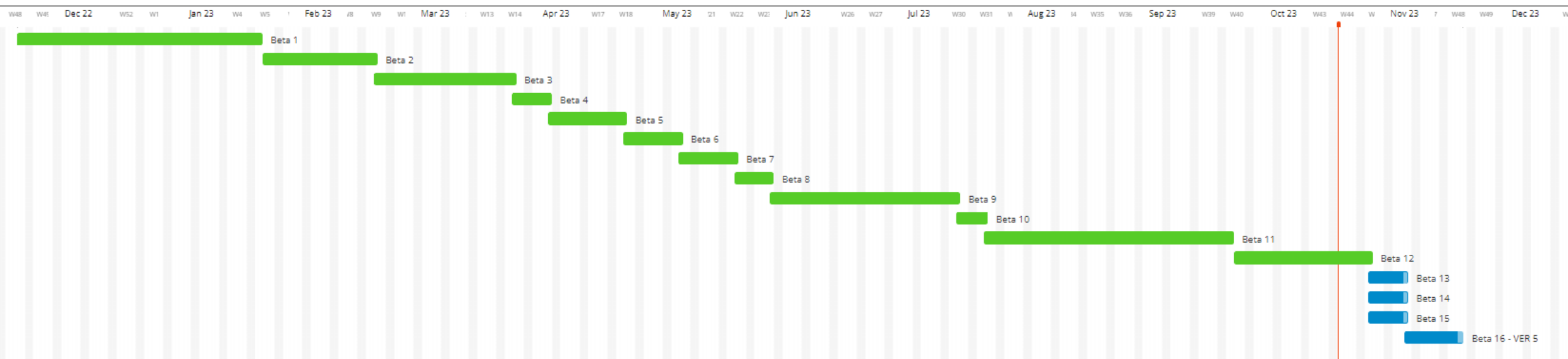

# IL CONTENUTO DELLE 16 VERSIONI BETA

- **Welcomepage (allarmotti)**
- **Menu, Preferiti, Cronologia, Cruscotti**
- **Videopillole, News**
- **Toast blue (new)**
- **Tutte le funzioni del CRM**
- **Pivot grafiche (new)**
- **Pivot grafiche in Vista (new)**
- **Viste a calendario (new)**
- **Manutenzione viste**
- **Tutte le Viste (solo *minimal-izzazione* grafica)**
- **Tutti i documenti di portafoglio: RDA/Off/Ord/Doc (solo *minimal-izzazione* grafica)**



# ROADMAP A VENIRE: IL MIGLIORAMENTO CONTINUO



## Prossimi rilasci (post 5.0)

- Workflow
- Documentale
- Tabelle Pivot (la componente dati)
- Grafici in cruscotti
- Grafici in homepage
- Flusso documentale
- Gantt (specularmente a quanto fatto per i Calendari)
- Avatar utente

## Successivi rilasci

- Tutte le Viste (re-design successivo alla minimal-izzazione)
- Documenti di portafoglio (re-design successivo alla minimal-izzazione)





Sebastiano Castrini - Direttore Laboratori di sviluppo

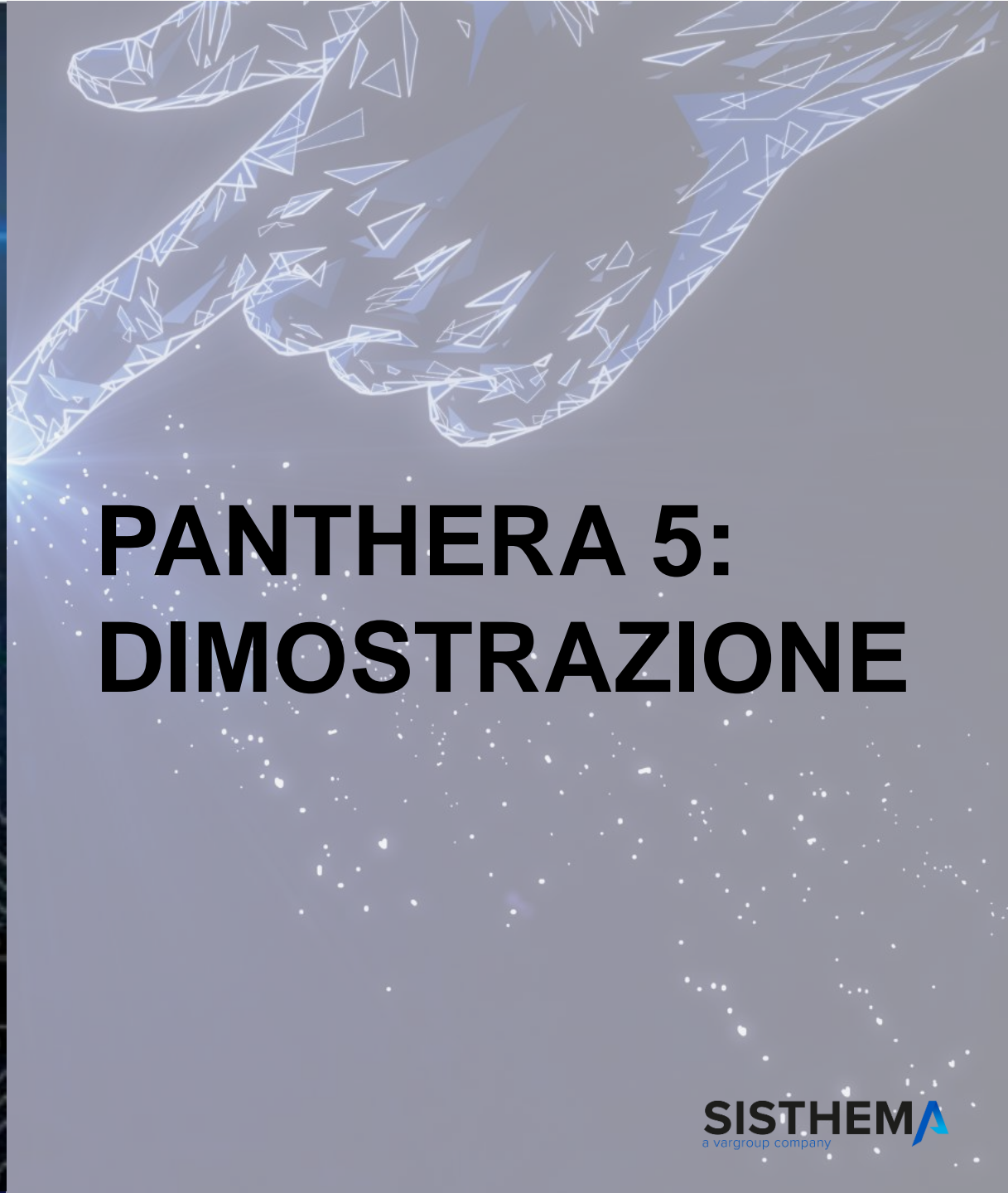

# PANTHERA 5: DIMOSTRAZIONE



## **Sisthema Spa**

Via Gaetano Sbodio, 2  
20134 - Milano  
Italy

+39 02-3658351

[marketing@sisthemaspa.it](mailto:marketing@sisthemaspa.it)

[www.sisthemaspa.it](http://www.sisthemaspa.it)



**SISTHEMA**